



Una "bacchetta magica" evoluta

In ambulatorio /
 Trattamenti efficaci
 anche contro le
 macchie solari e senili

Classe 1976, la dottoressa Benedetta Salsi, laureata in Medicina e Chirurgia a Parma si è specializzata in Dermatologia e Venereologia con un Master in Dermatologia Pedia-

trica. Appassionatasi alla laser terapia anche per il suo essere una tecnologia perennemente all'avanguardia e in aggiornamento, («la mia bacchetta magica è il laser», dice) la dottoressa Salsi svolge la sua maggiore attività nel Poliambulatorio San Michele di Reggio Emilia (Viale Monte San Michele 5/D), dove da alcuni anni è stato aperto un centro laser con tutte le più moderne tecnologie: laser Alessandri-

te per epilazione permanente indolore, laser CO2 frazionato, laser Nd-Yag per le lesioni vascolari, DYE laser, trattamenti per gli inestetismi del corpo, criolipolisi, onda colwaves per cellulite e lassità. Presso l'ambulatorio, inoltre, è possibile anche, naturalmente, procedere alla rimozione dei tatuaggi con laser a tecnologia picosecondi e al trattamento di macchie solari e senili col laser Q-Switch.



Prima

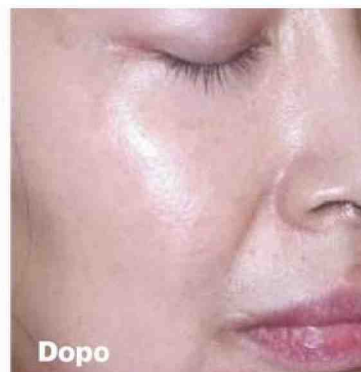

Dopo



Prima



Dopo